

**CARPENTERIA TERZO SOLAIO - PIANO PRIMO**  
Scala 1:200

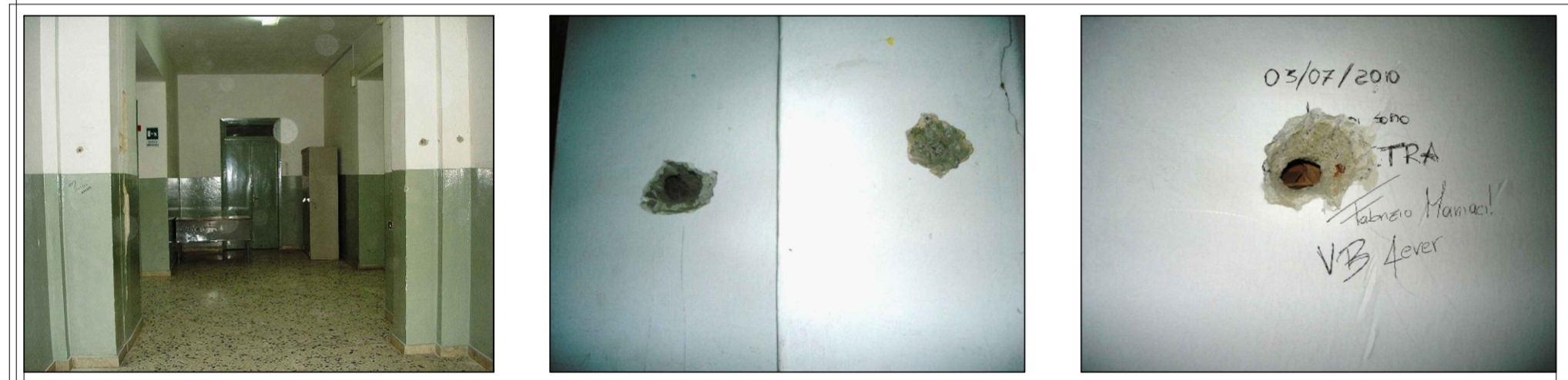

S24

**CARPENTERIA QUARTO SOLAIO - PIANO SECONDO**  
Scala 1:200

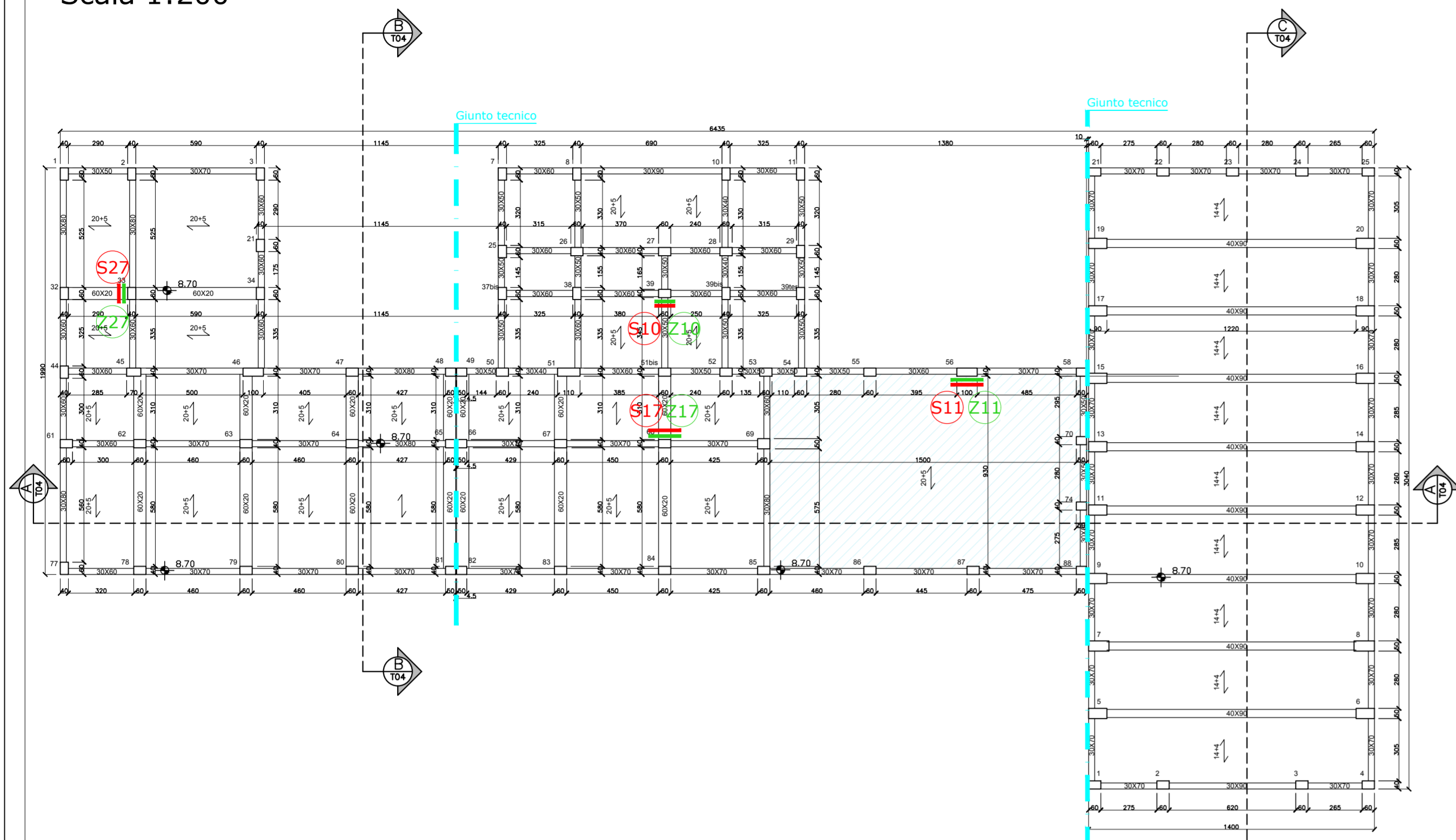
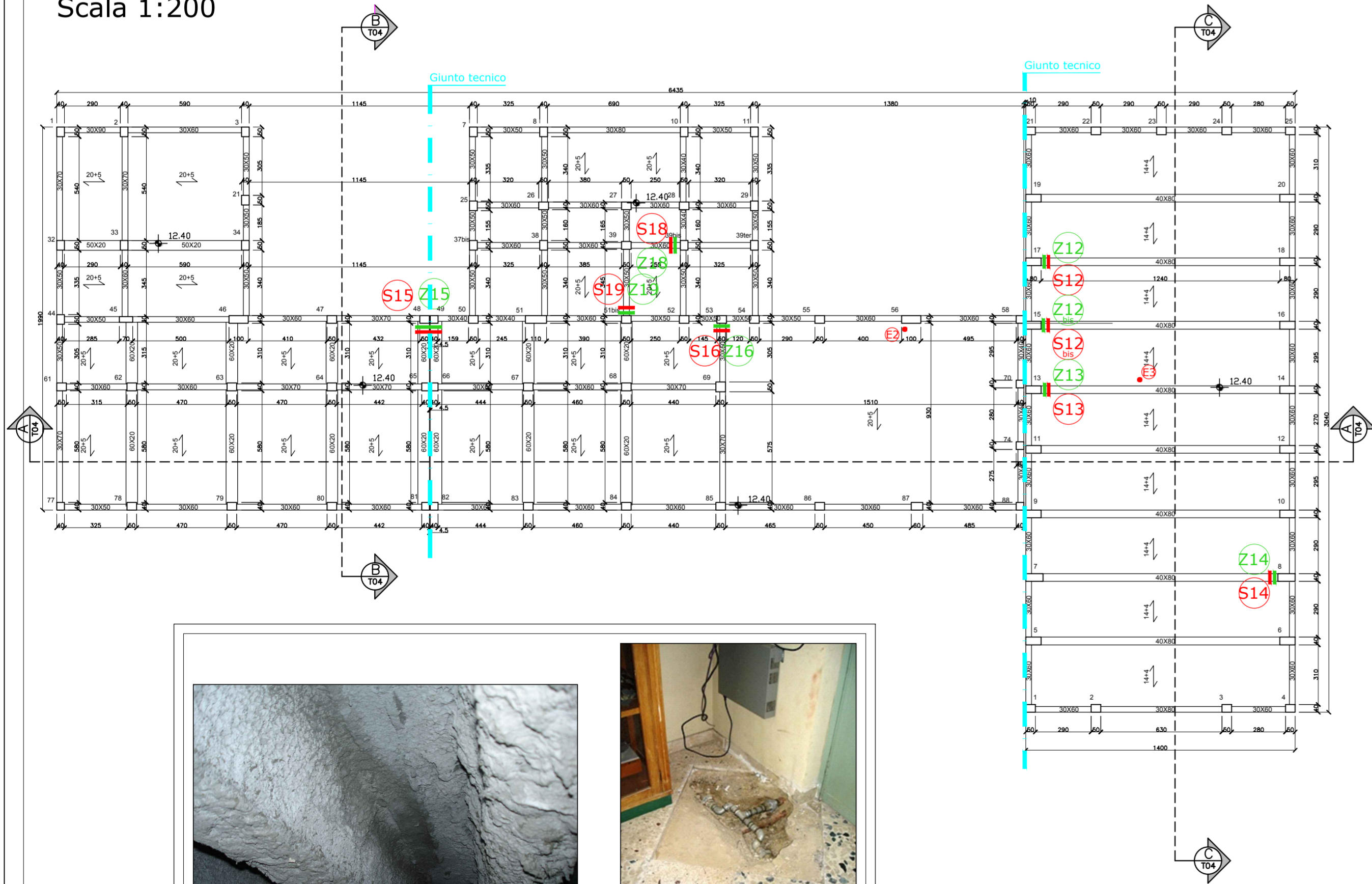

E2 - SOLAIO CONSOLIDATO NEL 1986



E3

**DOCUMENTAZIONE FOTOGRAFICA**



S10

S17



S17

S18



S19

S20



S21



S22

S23

**PLANIMETRIA DI RIFERIMENTO**

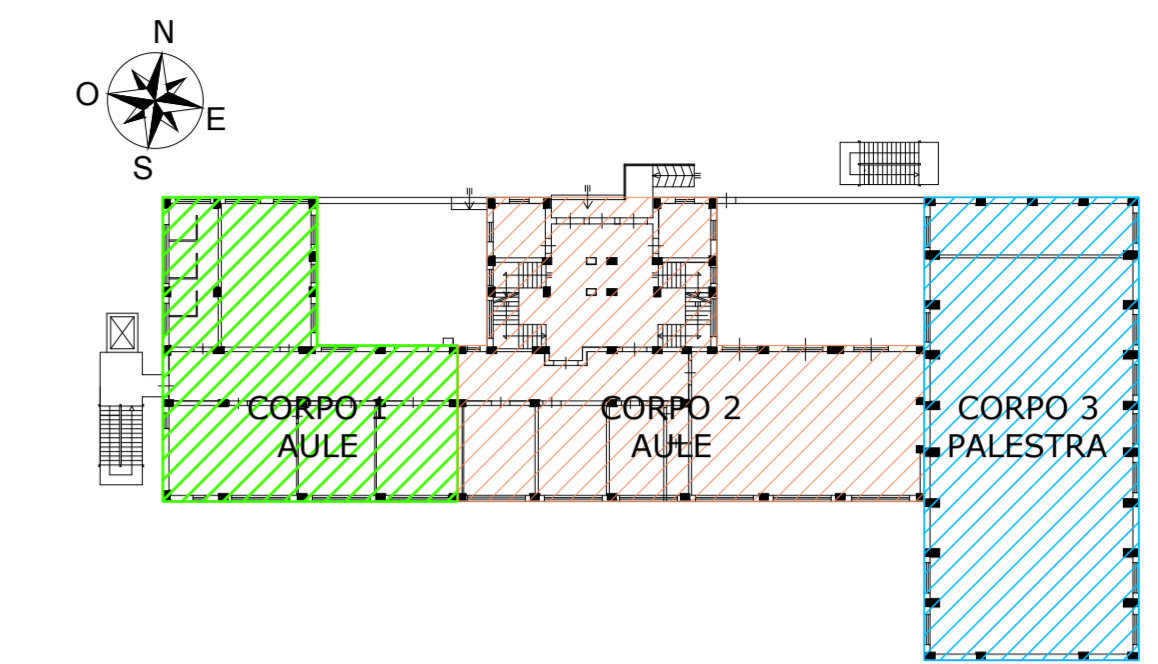

**LEGENDA**

- ☐ DOCUMENTAZIONE FOTOGRAFICA PROSPETTI ED INTERNI
- ☐ UBICAZIONE SAGGI
- ☐ PROVE STRUMENTALI
- ☐ SOLAIO CONSOLIDATO NEL 1986
- ☐ GIUNTO TECNICO

	Z10	Z11	Z12	Z12 bis	Z13	Z14	Z15	Z16	Z17	Z18	Z19	Z20
PROVE SCLEROMETRICHE ED ULTRASONICHE	P		P/T	P/T	P/T		P/T	P/T	P	P		
PROVA MAGNETOSCOPICA MEZZO FERROSCAN		P	P/T		P/T						P/T	P

P = PILASTRO T = TRAVE P/T = PILASTRO E TRAVE

**LIBERO CONSORZIO COMUNALE DI ENNA**

**STUDIO DI FATTIBILITA' AI SENSI DEL D. LGS. 50/2016 E SS. MM. II. RELATIVO ALL'ADEGUAMENTO SISMICO DELL' I.T.C.G. DI NICOSIA**

**I.T.G.C. ALESSANDRO VOLTA DI NICOSIA**



**TEKNOS** S.p.A. VA XX SETTEMBRE, 116 - 06124 PERUGIA  
tel. 075-5011815 fax. 075/8973171  
E-mail: teknos@teknos.perugia.it

Dott. Ing. Sergio Berti  
Dott. Ing. Roberto Rampagni

Dott. Ing. Alessia Tiranti  
Dott. Ing. Chiara Brustenga  
Dott. Ing. Michele Frustagatti  
Dott. Eleonora Grappasonni

STATO ATTUALE:  
RILIEVO STRUTTURALE, INDAGINI IN SITU  
E DOCUMENTAZIONE FOTOGRAFICA SAGGI  
CARPENTERIA SOLAI TERZO E QUARTO

ELABORATO:	1814	SF	ST	T1	D07	A	180626	SCALA:	1:200
------------	------	----	----	----	-----	---	--------	--------	-------

Rev:	Descrizione:	Data:	Redatto:	Verificato:	Approvato:
E					
D					
C					
B					
A	PRIMA EMISSIONE	26/06/2018	Dott. Ing. Chiara Brustenga	Dott. Ing. Alessia Tiranti	Dott. Ing. Sergio Berti