



LIBERO CONSORZIO COMUNALE DI ENNA III SETTORE

“Territorio - Pianificazione - Ambiente - Lavori Pubblici”



PROVINCIA VINCITRICE
DEL PREMIO
Edizione 2006
categoria Province d'Italia

OGGETTO

PROGETTO ESECUTIVO

Linee di intervento PAC 2014-2020 – Asse 10 - R.A. 6.7

DDG n° 423 del 31/12/2018 e s.m.i. dell'Assessorato delle Autonomie Locali e della Funzione Pubblica - Regione Sicilia
“Lavori per la manutenzione straordinaria della pavimentazione esistente della strada di accesso, del parcheggio e dell'area commerciale a servizio della Villa Romana del Casale di Piazza Armerina (EN), per migliorare, preservare e tutelare l'ambiente e l'accoglienza turistica.”

Tavola

P

Allegati

DOCUMENTAZIONE FOTOGRAFICA

N. Protocollo

Data

Aggiornamento

Scala

29/10/2019

Nomina Figure Professionali

Delibera del Commissario Straordinario con i poteri della G. P. n° 935 del 24/06/2019

Il Responsabile del Procedimento:

Geom. Filippo Fiammetta

Il Progettista:

Arch. Paolo Vaccaro

VISTO



LIBERO
CONSORZIO
COMUNALE
DI ENNA

VALIDAZIONE

PROGETTO ESECUTIVO

Verbale n° 1 del 20/01/2020

Ai sensi del c. 8 dell'art. 26 del Dlgs 50/2016 e s.m.i.

Il R.d.P. Geom. Filippo Fiammetta



DOCUMENTAZIONE FOTOGRAFICA



Foto Aerea – Parcheggio e Villa Romana



Foto aerea – localizzazione dell'area di intervento

STRADA DIA CCESSO

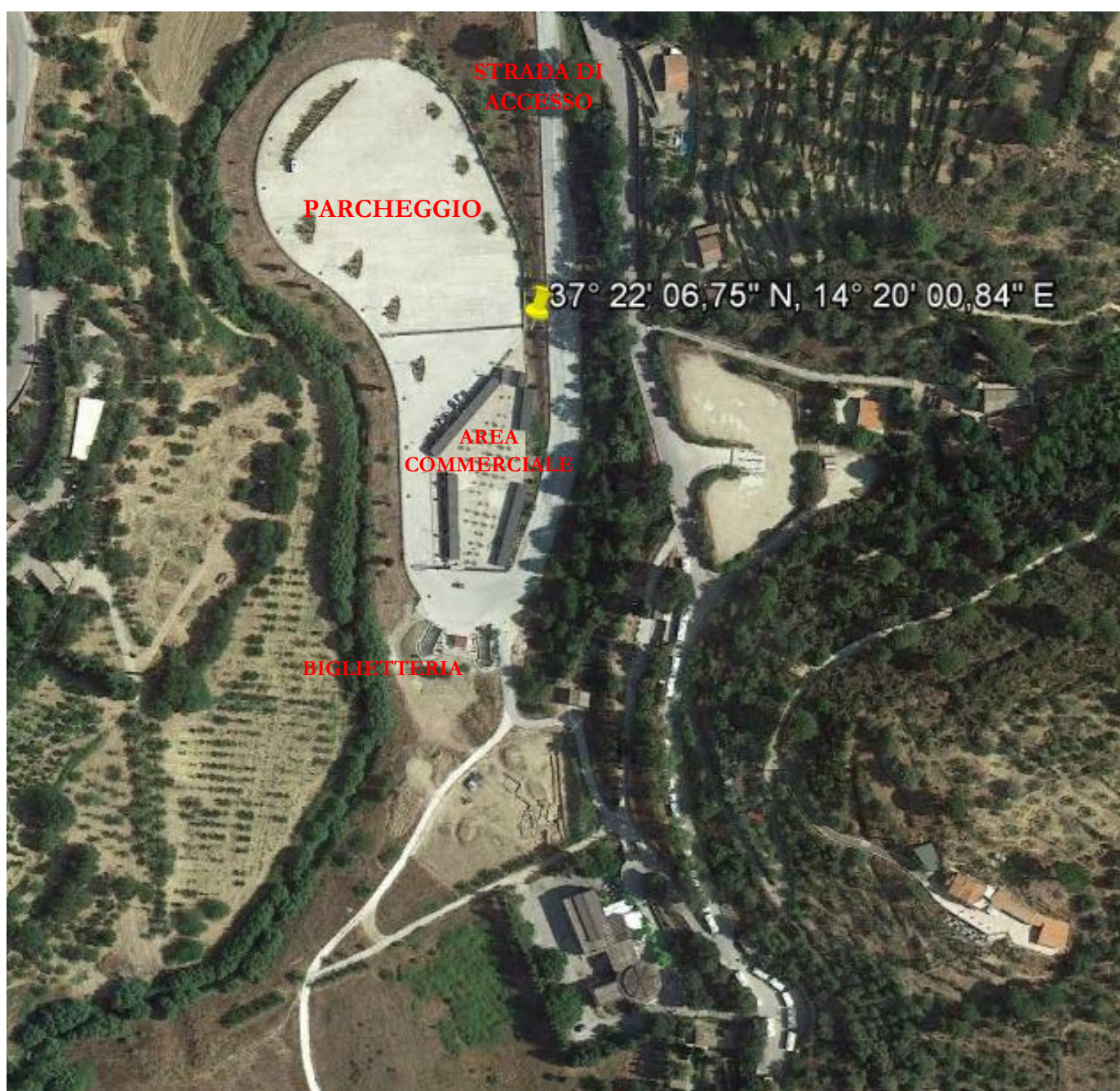

Condizioni dell'usura della pavimentazione con armatura della sottofondazione affiorante.

In alto l'ingresso con barriere automatizzate



Particolare dell'usura della pavimentazione in calcestre impoverito



Strada di accesso a valle



Strada di accesso particolare del dosso a valle

AREA COMMERCIALE



Area Commerciale ingresso



Area Commerciale: altra vista

PARCHEGGIO



Foto n° 6 – Strada di accesso al parcheggio



Foto n° 7 – Parcheggio



Foto n° 8 – Parcheggio



*Usura della pavimentazione in calcestre impoverito e
dissesto della griglia metallica a copertura del canale di raccolta delle acque meteoriche*



Area parcheggio transennamento canale raccolta acque meteoriche per dissesto griglia



dissesto della griglia metallica a copertura del canale di raccolta delle acque meteoriche



Zona parcheggio durante la bagnatura della pavimentazione

AREE A VERDE



pendici strada di accesso



pendici parcheggio