

COMUNE DI TROINA  
STRALCIO PROGRAMMA DI FABBRICAZIONE

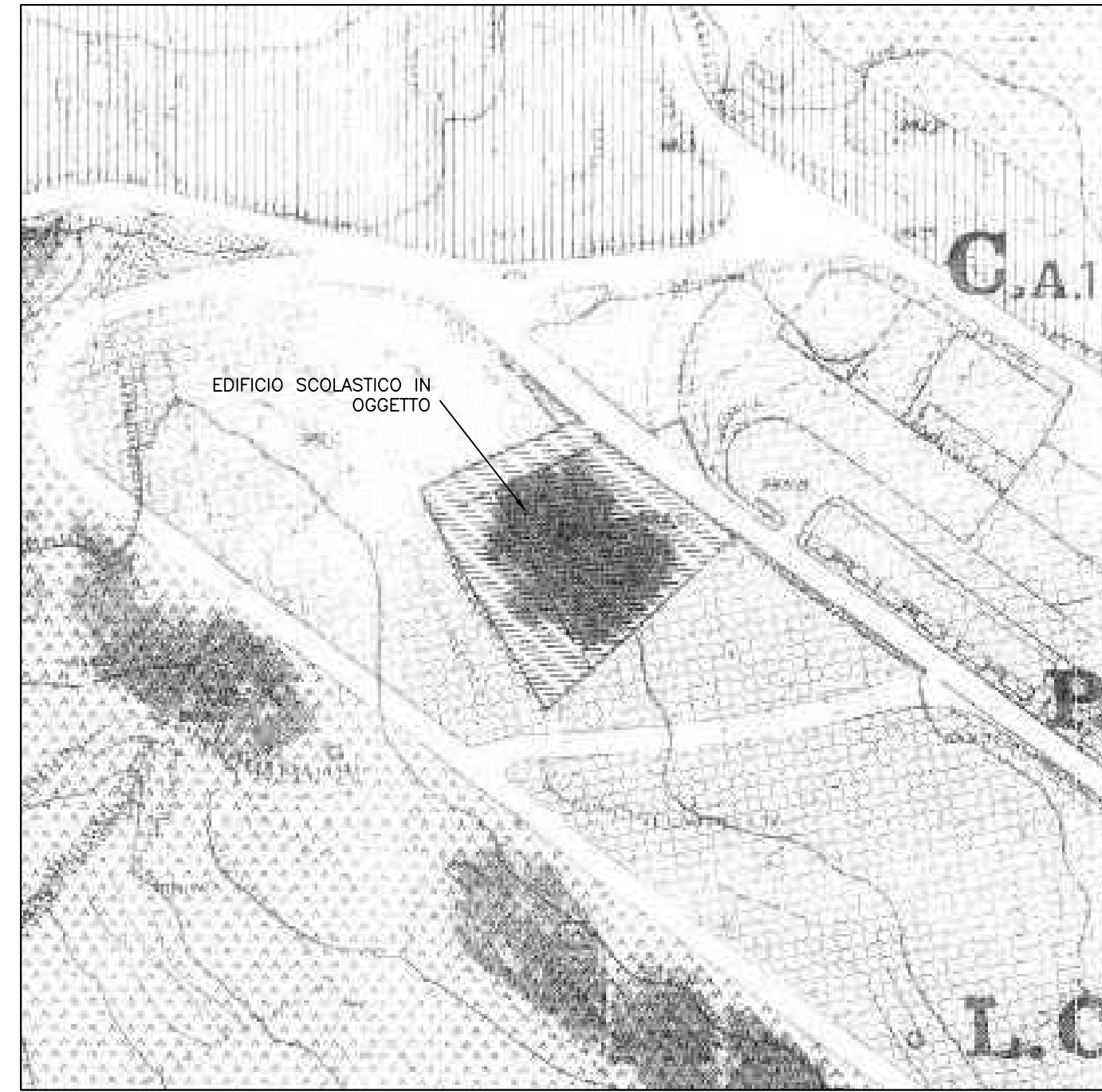

SCALA 1:2000



COMUNE DI TROINA  
STRALCIO PIANO REGOLATORE GENERALE



SCALA 1:2000



COMUNE DI TROINA  
STRALCIO CATASTALE  
FOGLIO 25 PARTICELLA 15

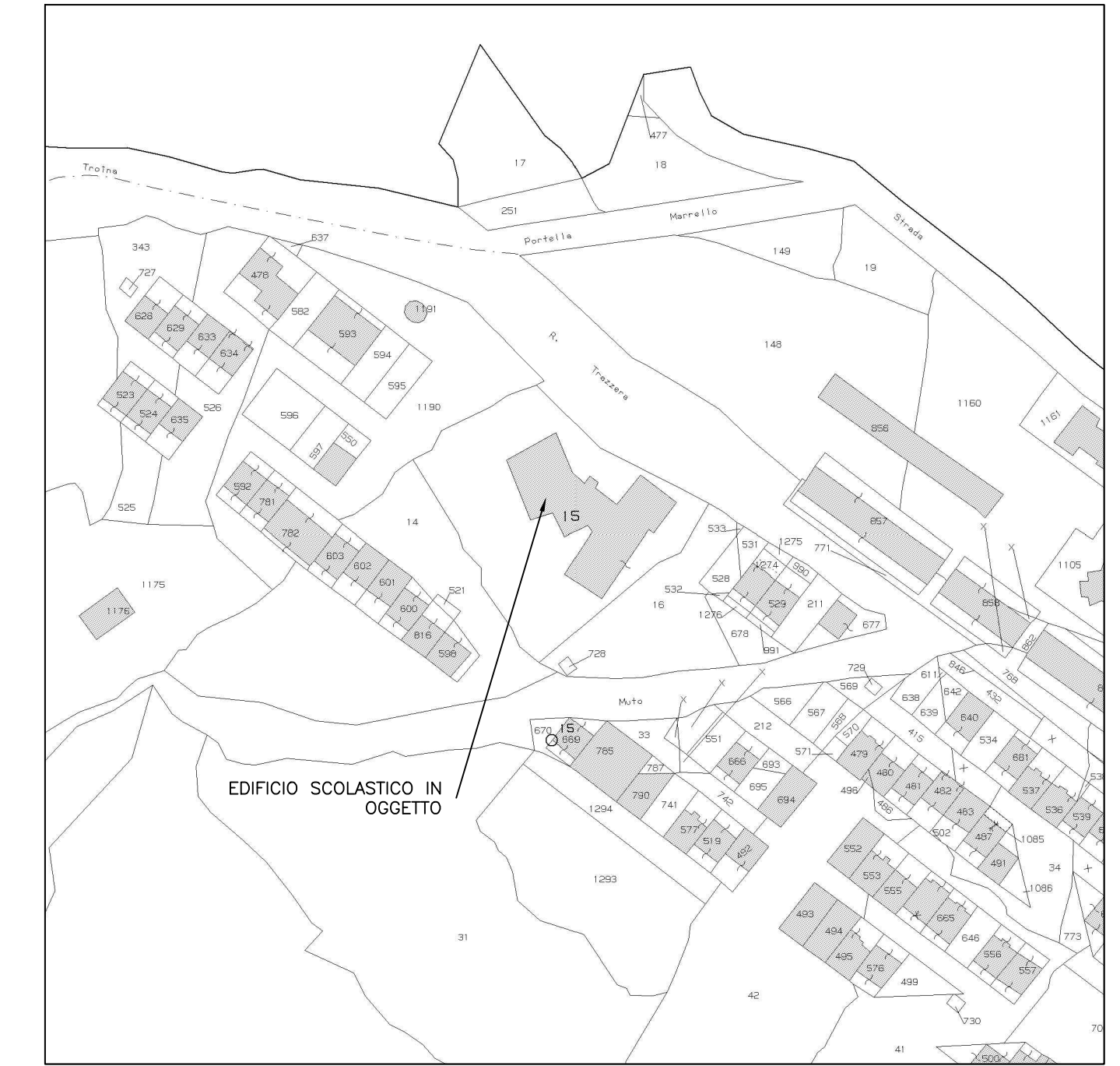

SCALA 1:2000



COMUNE DI TROINA  
STRALCIO CARTA TECNICA REGIONALE

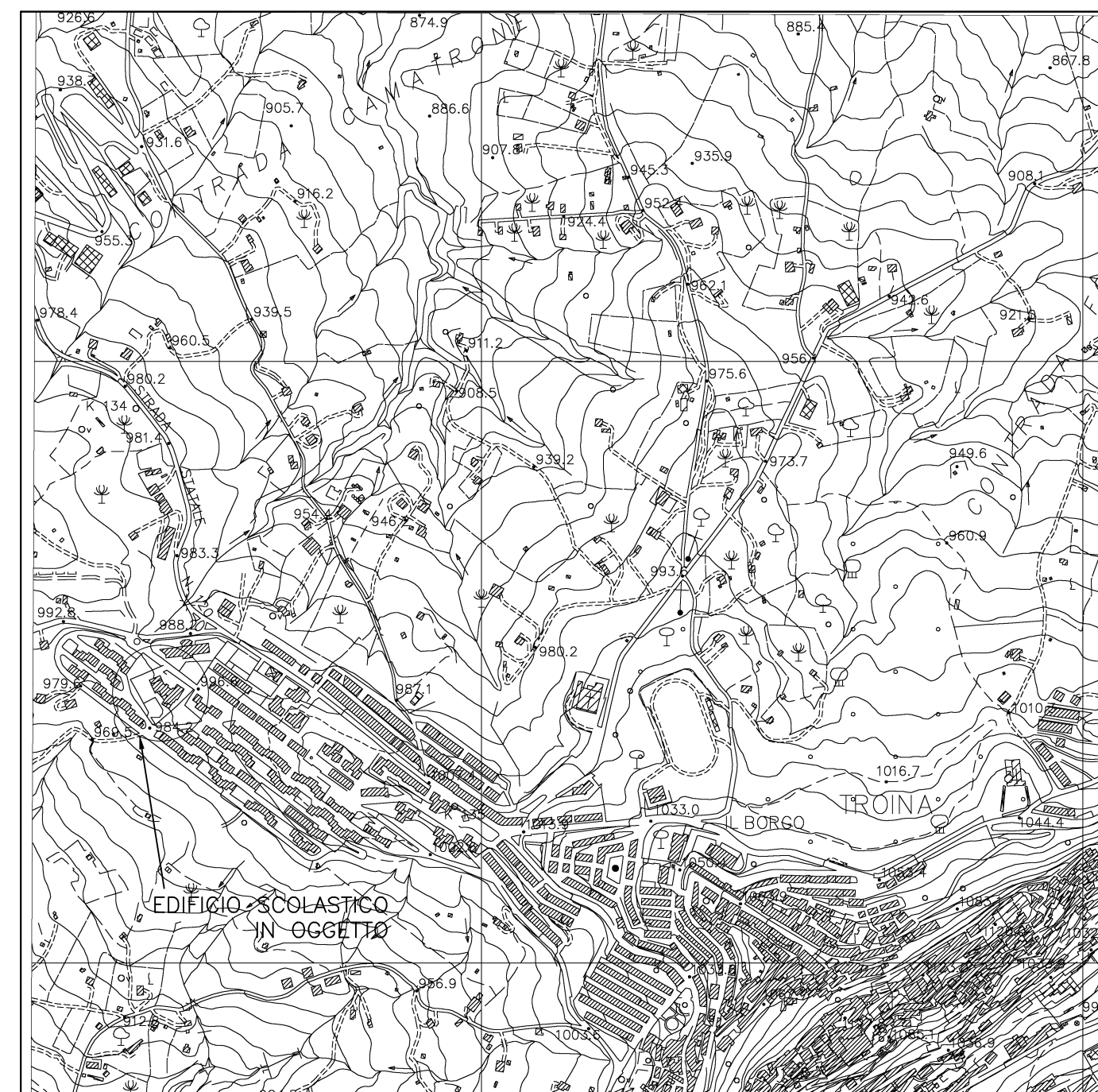

SCALA 1:10000



PLANIMETRIA GENERALE

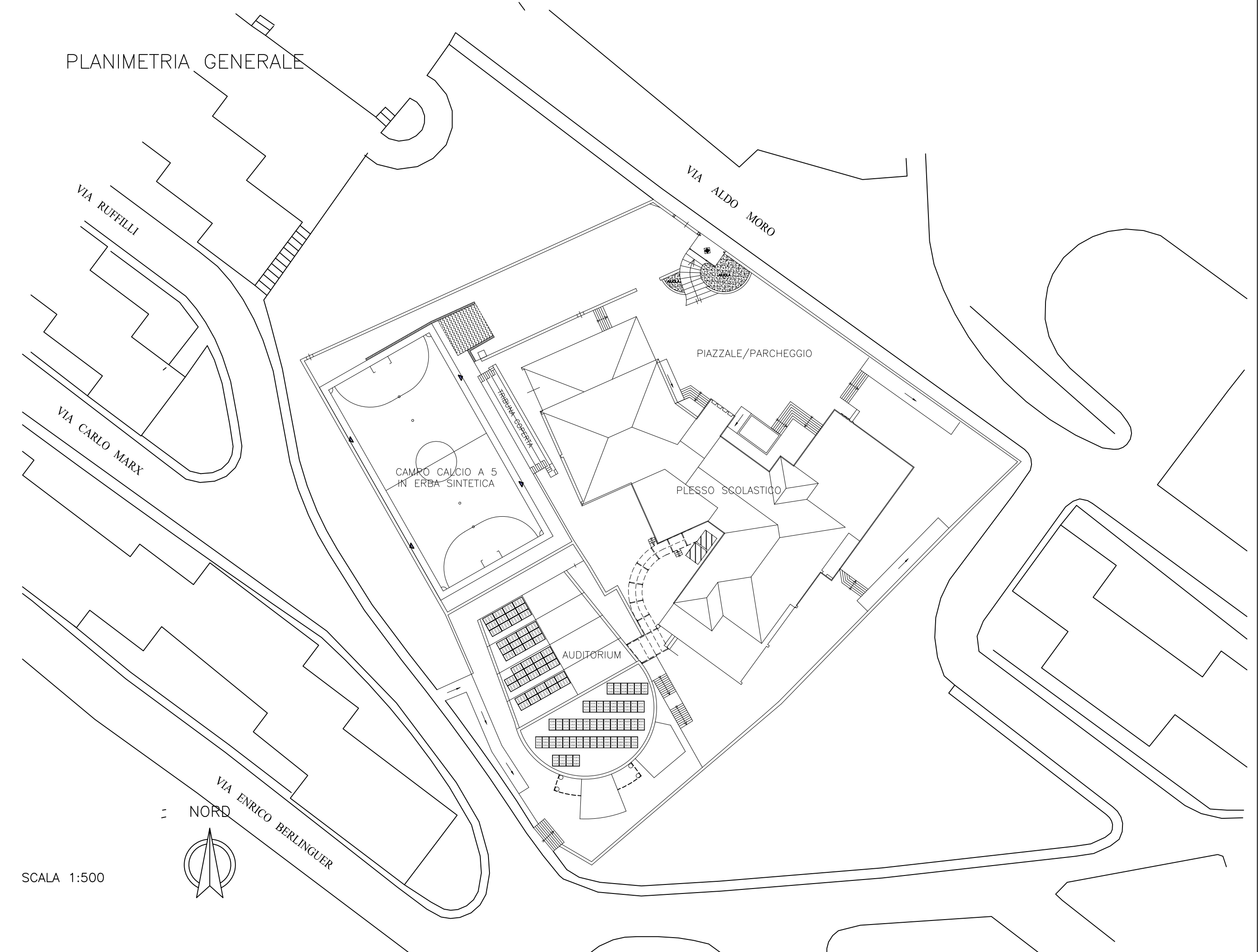

SCALA 1:500



VISTI ED APPROVAZIONI:

COMUNE DI TROINA - LIBERO CONSORZIO COMUNALE DI ENNA

PON FESR 2014-2020  
"Competenze e ambienti per l'apprendimento"  
Asse II infrastrutture per l'istruzione  
  
LAVORI DI MESSA IN SICUREZZA E DI  
MIGLIORAMENTO DELL'ACCESSIBILITA'  
DELLA SEDE DELL'ISTITUTO SUPERIORE  
"ETTORE MAJORANA" DI TROINA -  
ADEGUAMENTO SISMICO  
  
- PROGETTO DEFINITIVO -

DENOMINAZIONE TAVOLA:

**Planimetrie generali**

**TAVOLA**

REV. 1.0  
**B1**

COMMITTENTE:

LIBERO CONSORZIO COMUNALE DI ENNA  
I.I.S.S. "ETTORE MAJORANA" DI TROINA  
(Accordo prot. 22012 del 17/10/2017)

R.U.P.: Arch. Rosalba Felice

PROGETTISTI  
Ing. Rosario Muscarello Ing. Antonino Stanzù

Ing. Rosario Muscarello  
Piazza G. Matteotti, 3 (94010) Gagliano Castelferrato (EN)  
Tel.: 0935 693879 - cell.: 380 7135341  
E-Mail: sano.muscarello@gmail.com  
pec: rosario.muscarello@ordine.ingegnerienna.it

Ing. Antonino Stanzù  
Viale della Regione, 4 (98031) Capizzi (ME)  
Tel.: 0935 933964 cell.: 335 6037741  
E-Mail: ing.stanzu@gmail.com  
pec: antonino.stanzu@ingpec.eu