

SEZIONE TRASVERSALE

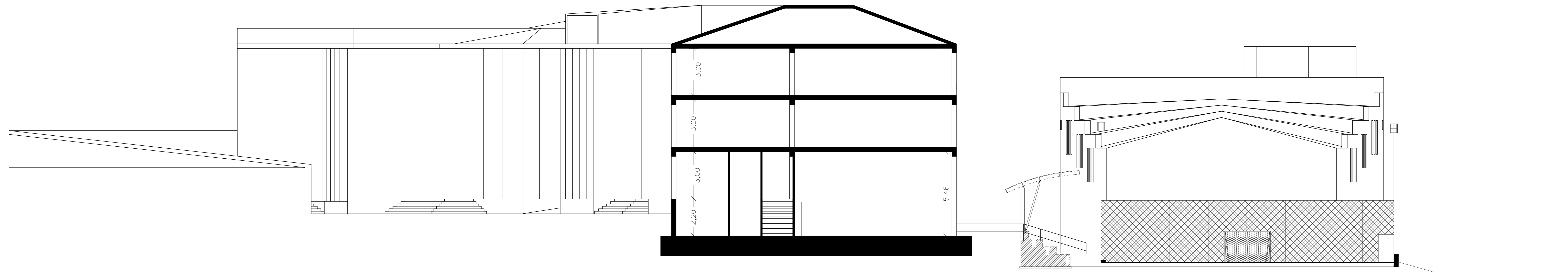

SEZIONE (PROGETTO)

SEZIONE LONGITUDINALE

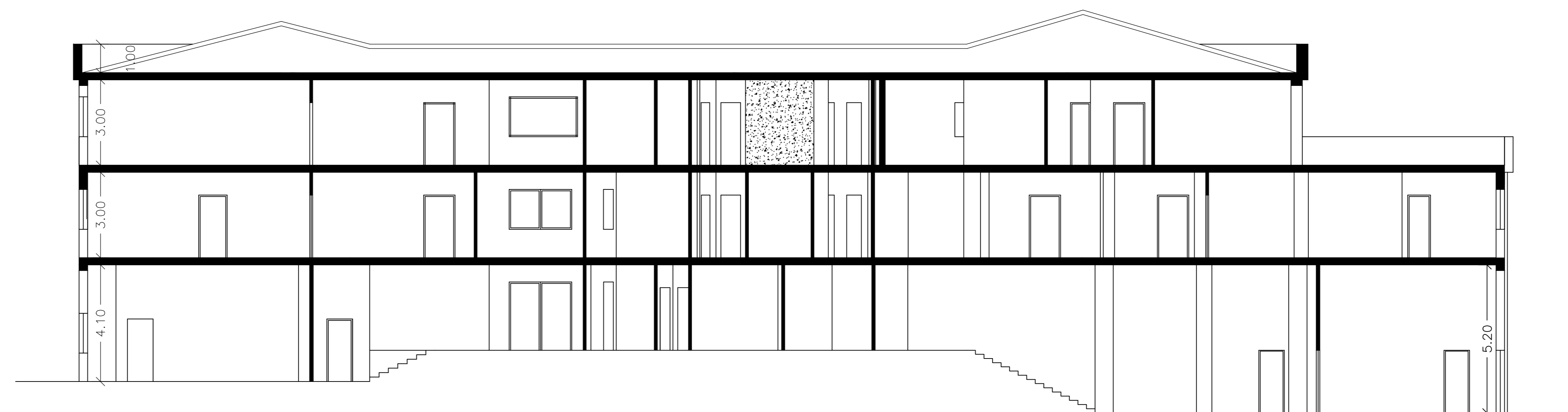

VISTI ED APPROVAZIONI:

COMUNE DI TROINA - LIBERO CONSORZIO COMUNALE DI ENNA

PON FESR 2014-2020
"Competenze e ambienti per l'apprendimento"
Asse II infrastrutture per l'istruzione

LAVORI DI MESSA IN SICUREZZA E DI
MIGLIORAMENTO DELL'ACCESSIBILITA'
DELLA SEDE DELL'ISTITUTO SUPERIORE
"ETTORE MAJORANA" DI TROINA -
ADEGUAMENTO SISMICO
- PROGETTO DEFINITIVO -

DENOMINAZIONE TAVOLA:

**Disegni Architettonici
- Sezioni -
Ante intervento**

TAVOLA

REV. 10
C2

COMMITTENTE:
LIBERO CONSORZIO COMUNALE DI ENNA
I.I.S.S. "ETTORE MAJORANA" DI TROINA
(Accordo prov. 22015 del 17/10/2017)

R.U.P.: Arch. Rosalba Felice

PROGETTISTI
Ing. Rosario Muscarello Ing. Antonino Stanzù

Ing. Rosario Muscarello
Piazza G. Matteotti, 3 (94010) Gagliano Castelferrato (EN)
Tel.: 0935.902879 - cell.: 380.71.15341
E-Mail: saio.muscarello@gmail.com
pec: rosario.muscarello@ordine.ingegertroina.it

Ing. Antonino Stanzù
Viale della Regione, 4 (98031) Capizzi (ME)
Tel.: 0935.933964 cell.: 335.6037741
E-Mail: ing.stanzu@gmail.com
pec: antonino.stanzu@ingpec.eu