

PROSPETTO NORD-EST



PROSPETTO SUD-EST



PROSPETTO SUD-OVEST

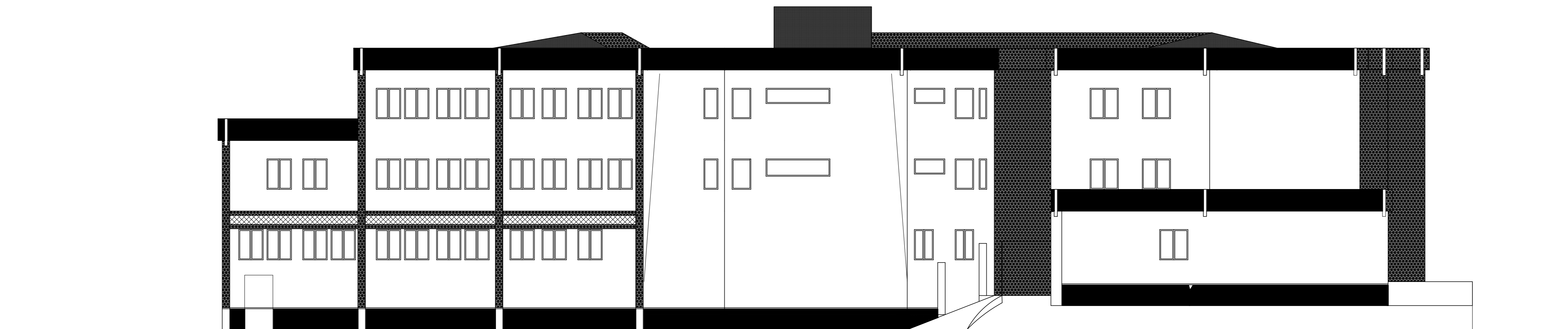

PROSPETTO NORD

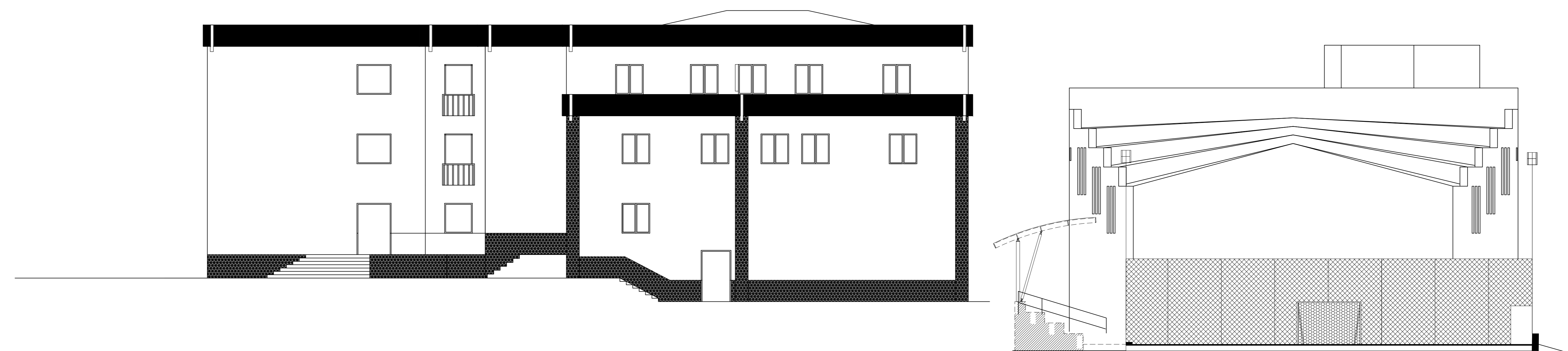

VISTI ED APPROVAZIONI:

COMUNE DI TROINA - LIBERO CONSORZIO COMUNALE DI ENNA

PON FESR 2014-2020
"Competenze e ambienti per l'apprendimento"
Asse II infrastrutture per l'istruzione

LAVORI DI MESSA IN SICUREZZA E DI
MIGLIORAMENTO DELL'ACCESSIBILITA'
DELLA SEDE DELL'ISTITUTO SUPERIORE
"ETTORE MAJORANA" DI TROINA -
ADEGUAMENTO SISMICO

- PROGETTO DEFINITIVO -

DENOMINAZIONE TAVOLA:

**Disegni Architettonici
- Prospetti -
Ante intervento**

TAVOLA

REV. 00
C3

COMMITTENTE:
LIBERO CONSORZIO COMUNALE DI ENNA
I.I.S.S. "ETTORE MAJORANA" DI TROINA
(Decreto prot. 22012 del 13/10/2017)

R.U.P.: Arch. Rosalba Felice

PROGETTISTI

Ing. Rosario Muscarello Ing. Antonino Stanzù

Ing. Rosario Muscarello
Piazza G. Mazzoni, 3 (94010) Caglianico Castellorotondo (EN)
Tel.: 0935 693879 - cell: 380 5135344
E-Mail: saro.muscarello@gmail.com
pec: rosario.muscarello@ordine.ingepercena.it

Ing. Antonino Stanzù
Viale della Regione, 4 (09031) Capizzi (MD)
Tel.: 0935 93964 - cell: 315 6037744
E-Mail: ing.stanzu@gmail.com
pec: antonio.stanzu@ingpec.eu