

PARTICOLARE STRATIGRAFIA COPERTURA E PARETI (STATO DI PROGETTO) SCALA 1:20

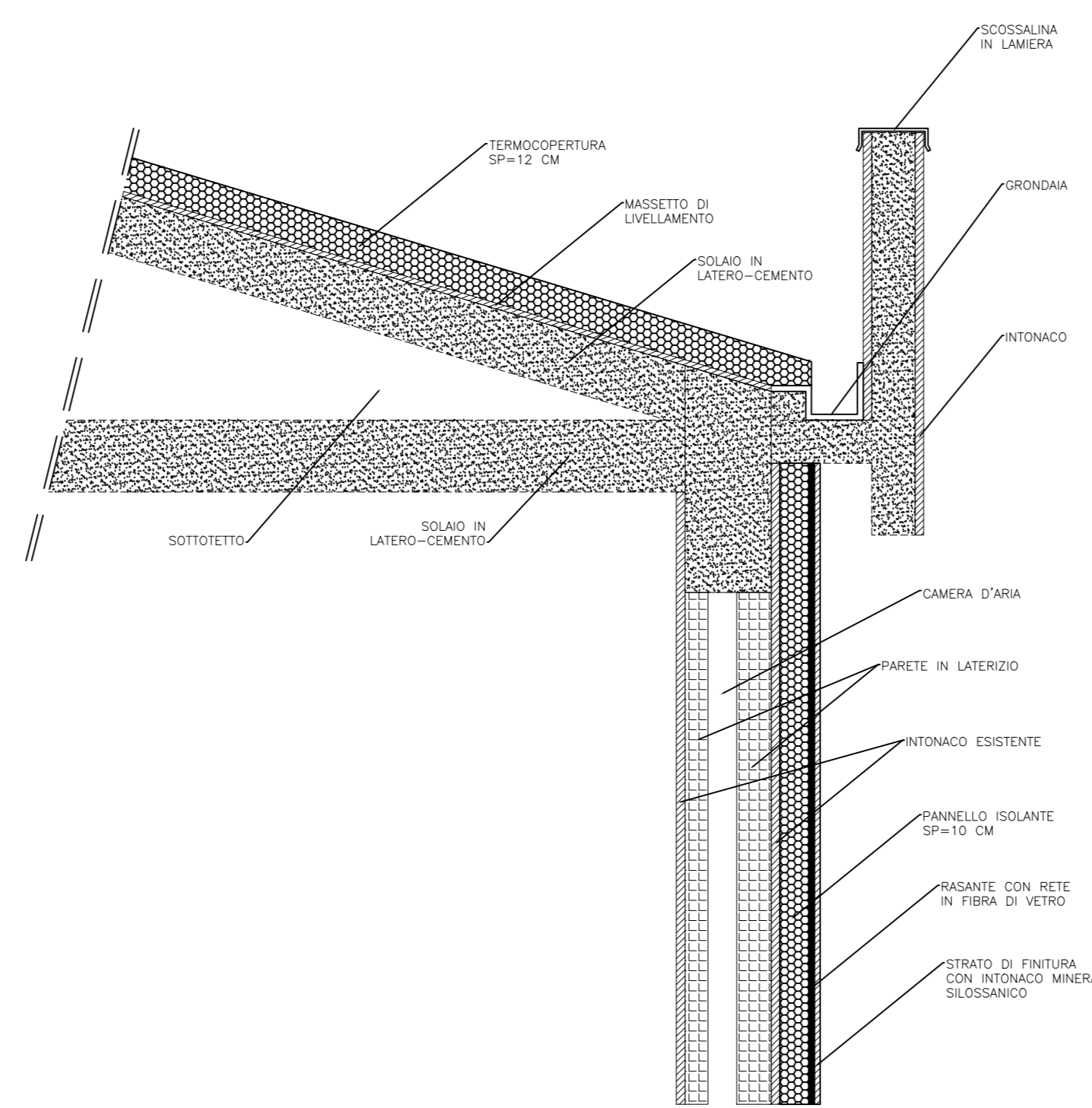

PARTICOLARE STRATIGRAFIA COPERTURA PIANA E PARETI (STATO DI PROGETTO) SCALA 1:20

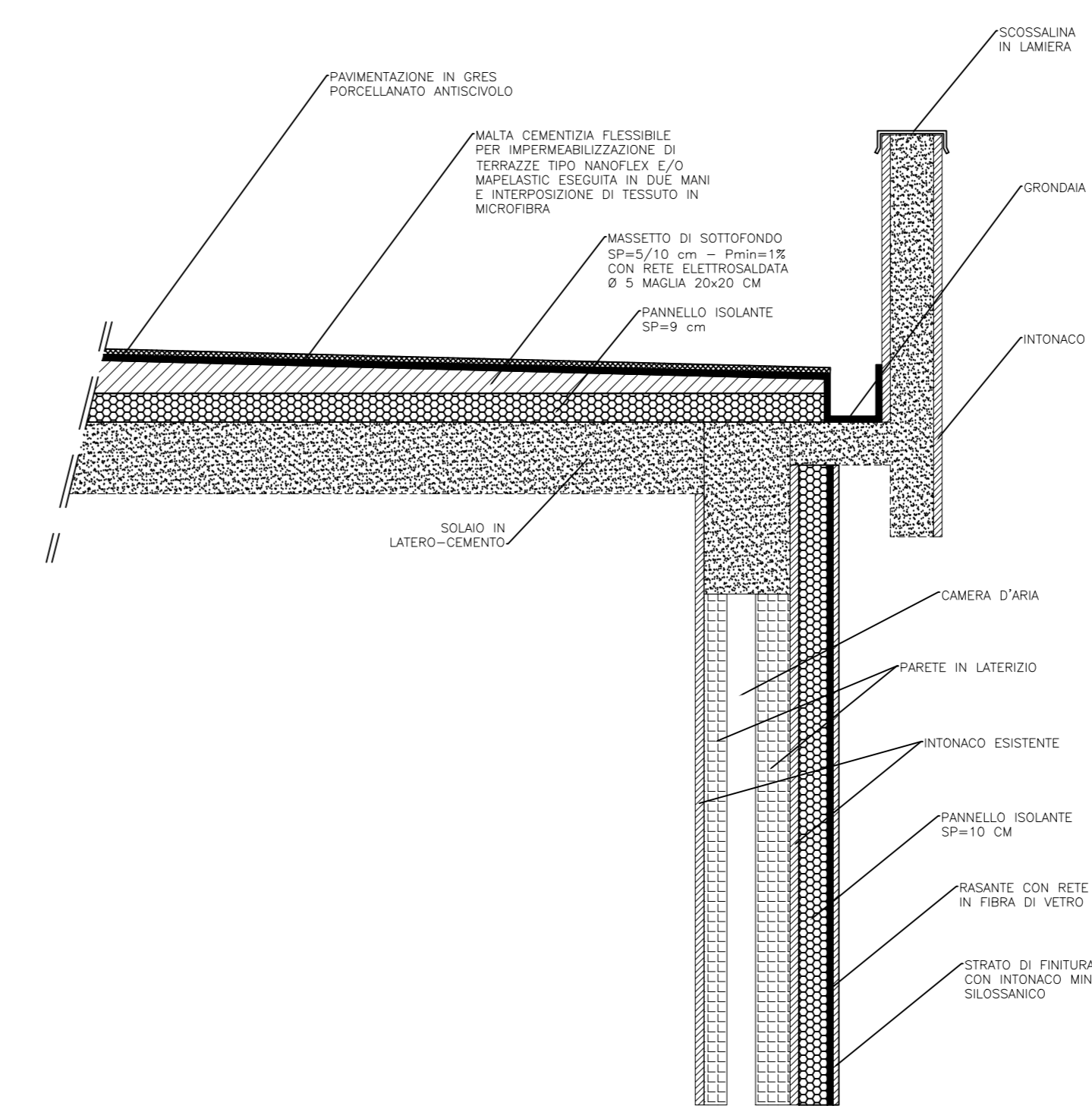

VISTI ED APPROVAZIONI:

PON FESR 2014-2020
"Competenze e ambienti per l'apprendimento"
Asse II infrastrutture per l'istruzione

LAVORI DI MESSA IN SICUREZZA E DI MIGLIORAMENTO DELL'ACCESSIBILITA' DELLA SEDE DELL'ISTITUTO SUPERIORE "ETTORE MAJORANA" DI TROINA - ADEGUAMENTO SISMICO - PROGETTO DEFINITIVO -

DENOMINAZIONE TAVOLA:
Disegni Architettonici - Piante - Post intervento

TAVOLA REV. 19 **C4**

COMMITTENTE:
LIBERO CONSORZIO COMUNALE DI ENNA
I.I.S.S. "ETTORE MAJORANA" DI TROINA
(Accordo prov. 22015 del 17/03/2017)

R.U.P.: Arch. Rosalba Felice

PROGETTISTI
Ing. Rosario Muscarello Ing. Antonino Stanzù

Ing. Rosario Muscarello
Piazza G. Matteotti, 3 (04010) Gagliano Castelferrato (EN)
Tel.: 0935 902879 - cell: 380 7113541
E-Mail: saio.muscarello@gmail.com
pec: rosario.muscarello@ordine.ingegertroina.it

Ing. Antonino Stanzù
Viale della Regione, 4 (08031) Capizzi (ME)
Tel.: 0935 933964 cell: 335 607741
E-Mail: ing.stanzu@gmail.com
pec: antonino.stanzu@ingpec.eu