

PARTICOLARE STRATIGRAFIA COPERTURA E PARETI
(STATO DI FATTO)
SCALA 1:20

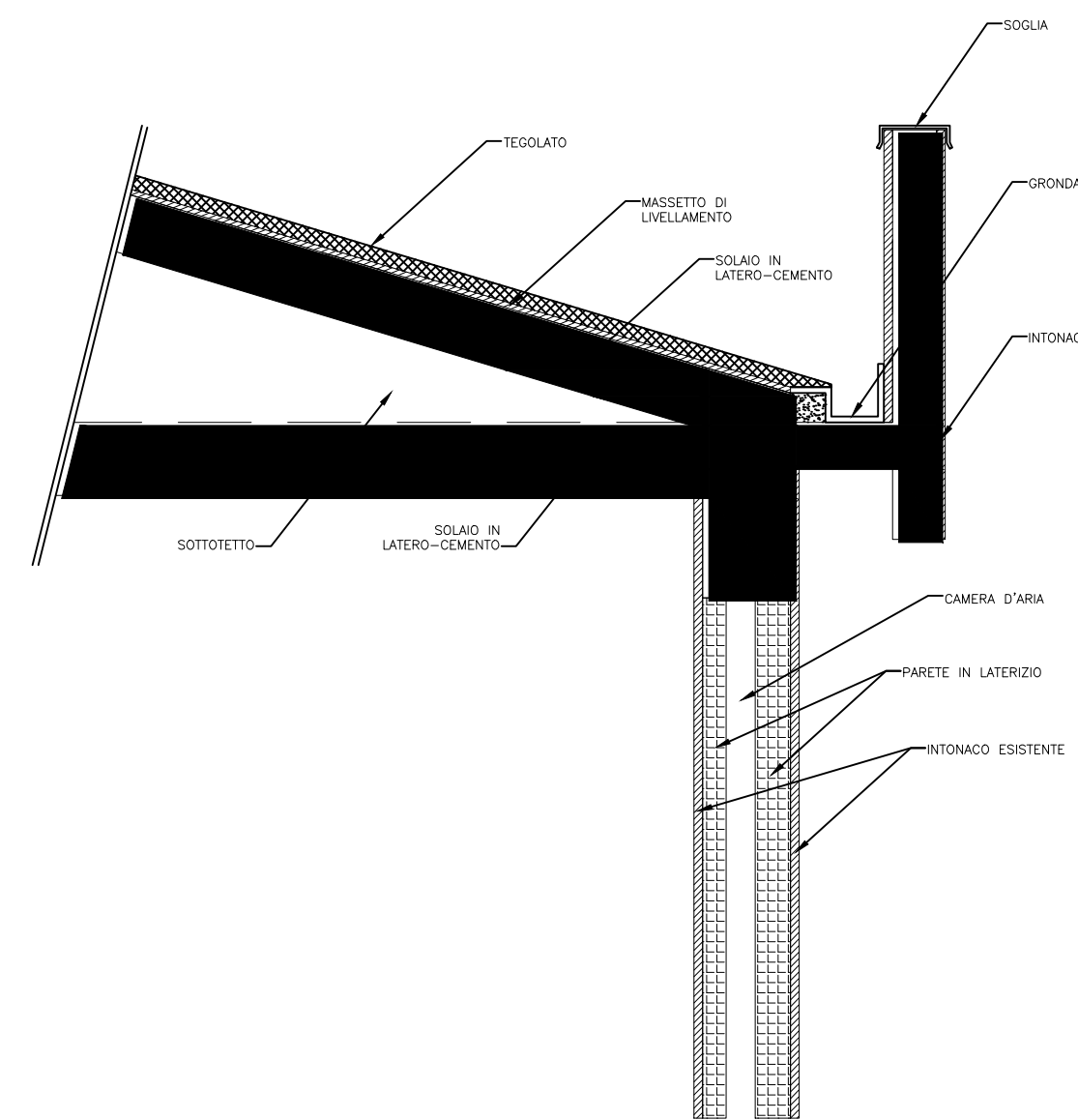

PARTICOLARE STRATIGRAFIA COPERTURA E PARETI
(STATO DI PROGETTO)
SCALA 1:20

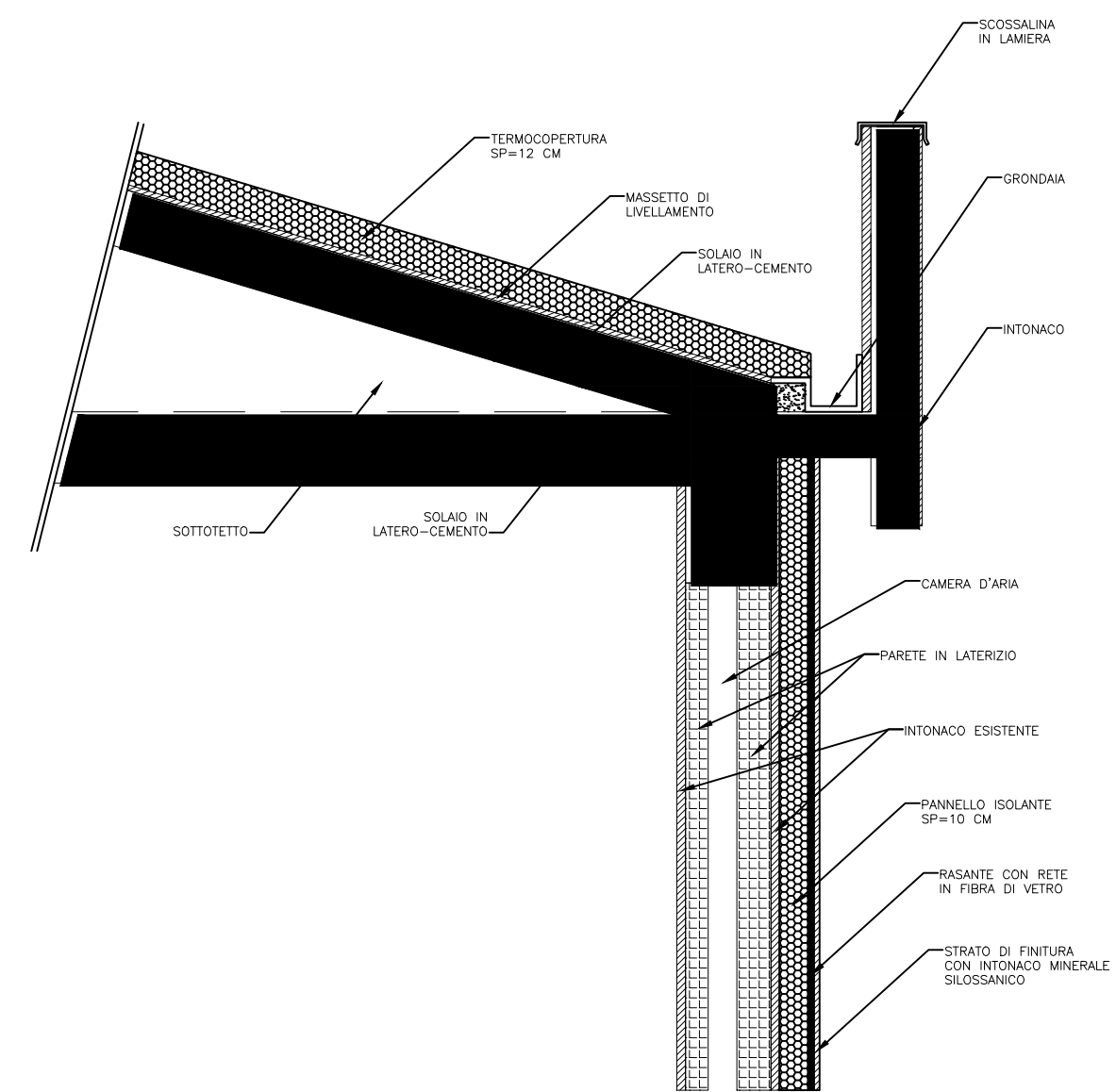

PARTICOLARE STRATIGRAFIA COPERTURA PIANA E PARETI
(STATO DI FATTO)
SCALA 1:20

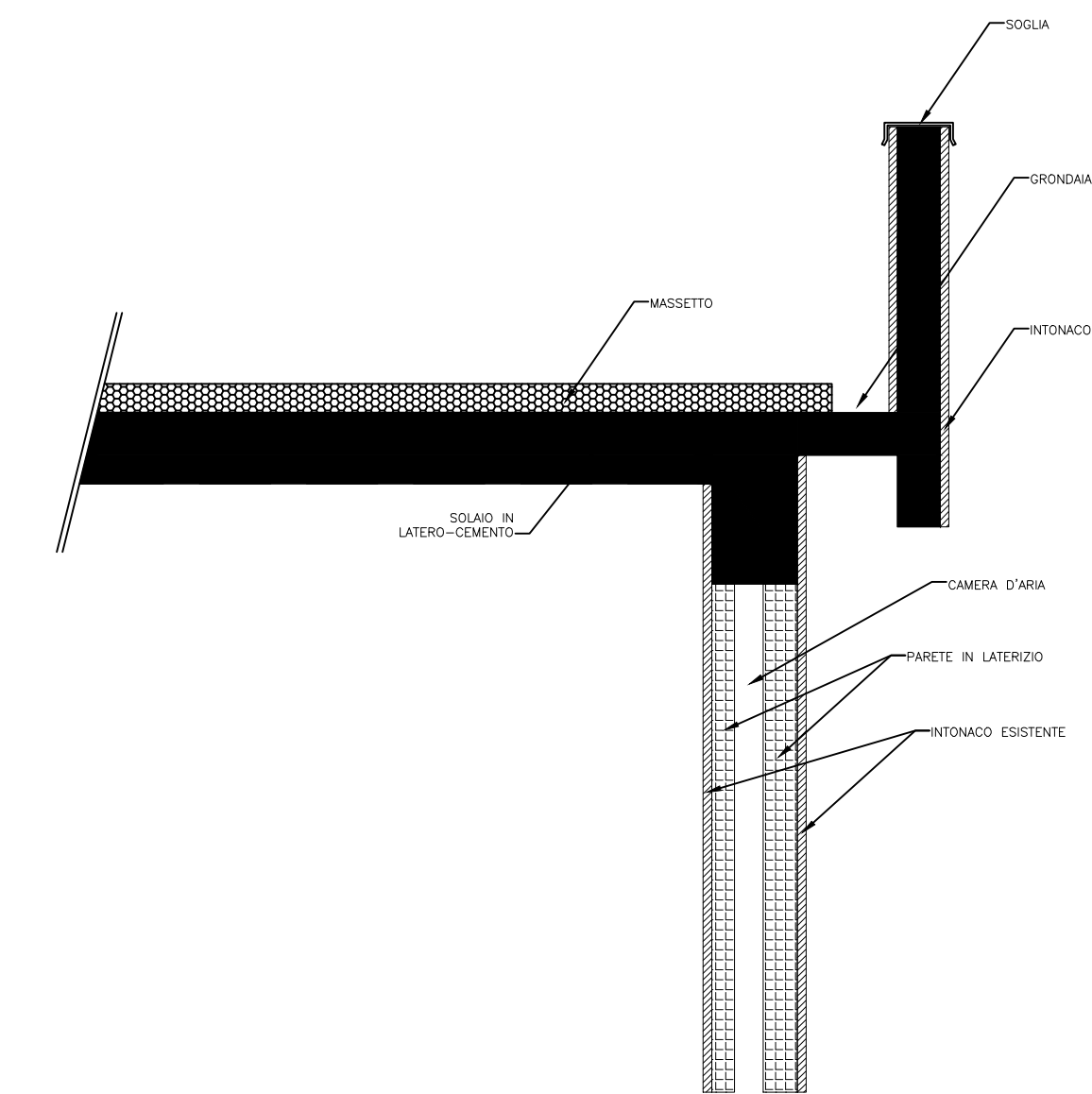

PARTICOLARE STRATIGRAFIA COPERTURA PIANA E PARETI
(STATO DI PROGETTO)
SCALA 1:20

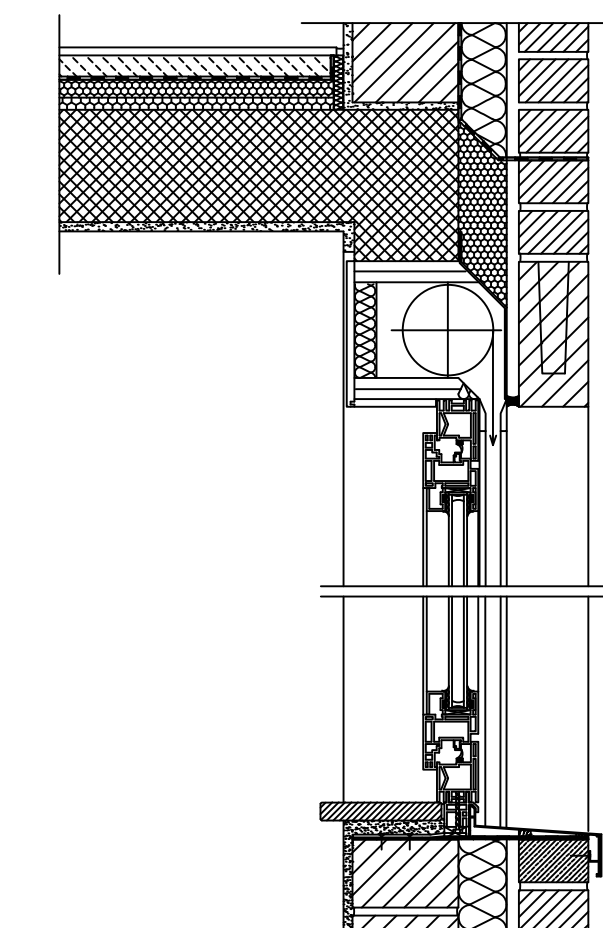
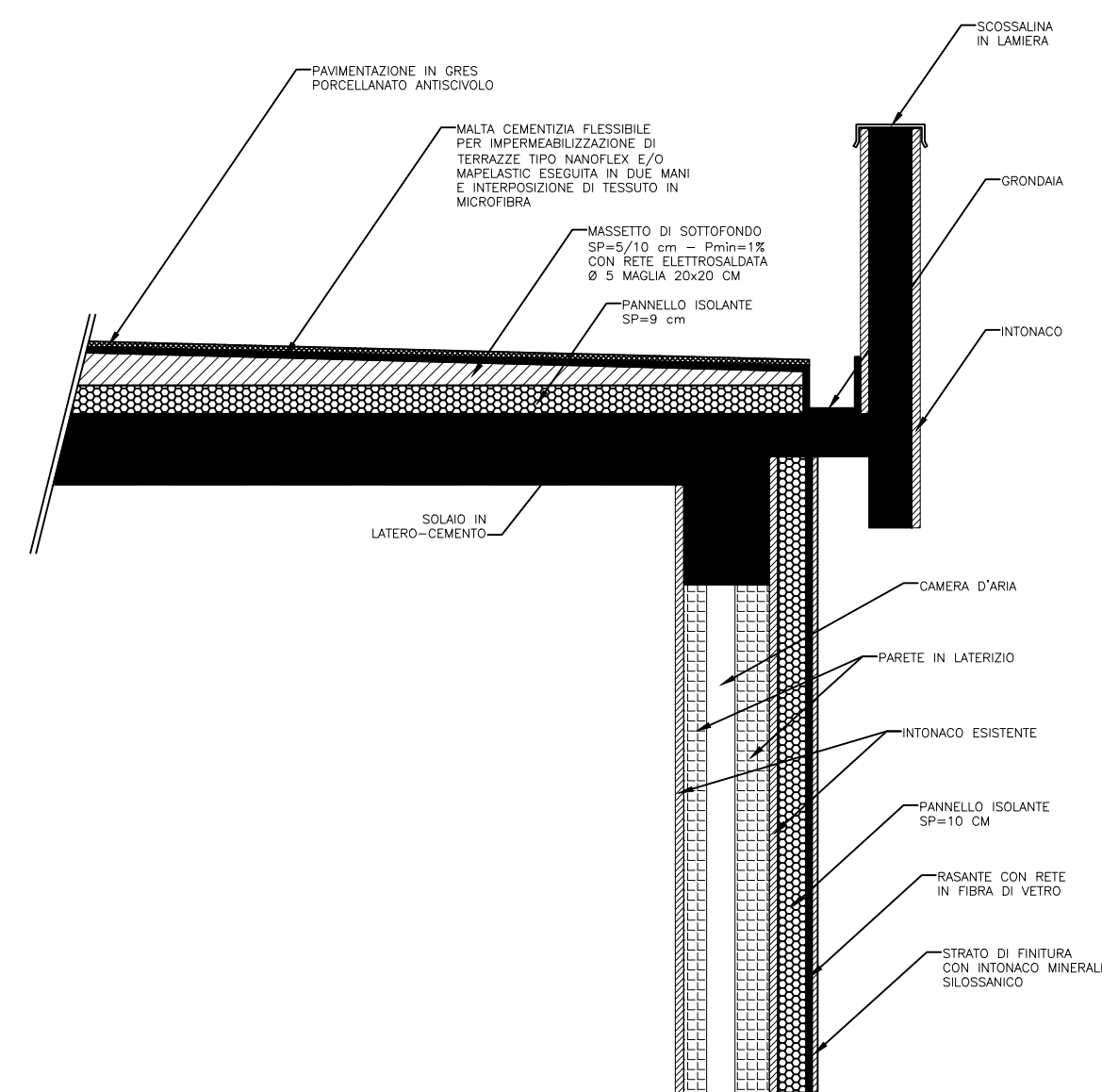

DETTAGLIO SEZIONE VERTICALE DI UN MURO A DOPPIO STRATO, FINISTRA CON AVVOLGIBILE E SERRAMENTO IN ALLUMINIO
SCALA 1:10



VISTI ED APPROVAZIONI:

COMUNE DI TROINA - LIBERO CONSORZIO COMUNALE DI ENNA

PON FESR 2014-2020
"Competenze e ambienti per l'apprendimento"
Asse II infrastrutture per l'istruzione

LAVORI DI MESSA IN SICUREZZA E DI MIGLIORAMENTO DELL'ACCESSIBILITA' DELLA SEDE DELL'ISTITUTO SUPERIORE "ETTORE MAJORANA" DI TROINA - ADEGUAMENTO SISMICO

- PROGETTO DEFINITIVO -

DENOMINAZIONE TAVOLA:

**Particolari costruttivi
- intervento efficientamento energetico -**

TAVOLA

REV. 1.0
C9

COMMITTENTE:

LIBERO CONSORZIO COMUNALE DI ENNA
I.L.S.S. "ETTORE MAJORANA" DI TROINA
(Accordo prot. 22012 del 17/10/2017)

R.U.P.: Arch. Rosalba Felice

PROGETTISTI

Ing. Rosario Muscarello Ing. Antonino Stanzù

Ing. Rosario Muscarello
Piazza G. Matteotti, 3 (94010) Gagliano Castelferrato (EN)
Tel.: 0935 693879 - cell: 380 7153341
E-Mail: sano.muscarello@gmail.com
pec: rosario.muscarello@ordine.ingegnerienna.it

Ing. Antonino Stanzù
Viale della Regione, 4 (98031) Capizzi (ME)
Tel.: 0935 933964 cell: 335 6037741
E-Mail: ing.stanzu@gmail.com
pec: antonino.stanzu@ingpec.eu